

地元民の宿泊プラン

2023年4月～2023年9月

ツアーコード
TL0018 C-10

じもってい (jimotee)

層雲峡温泉

暮らすように過ごす LIVING HOTEL

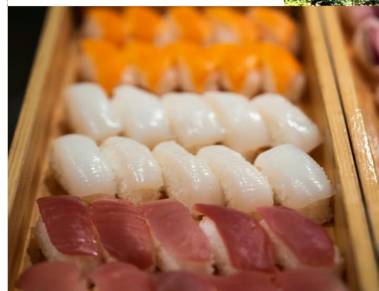
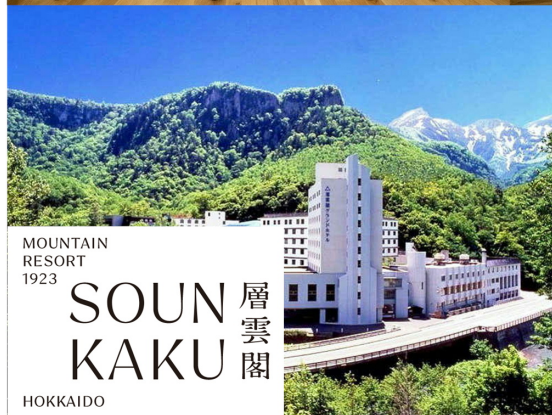

■基本期間 大人お1人様(4-6名1室)

入湯税込 13,150円

旅行代金	【基本期間】 4/1-4/28 (平日休日) 4/30 5/7-5/31 (平日休日)	4/1-4/28 (休前日)	6/1-6/30 (平日休日) 9/1 9/3-9/8 9/10-9/15	9/2,9/9	6/1-6/30 (休前日)	8/20-8/25 8/27-8/31	4/29 5/1 5/2	5/7-5/31 (休前日)	7/2-7/7 7/9-7/14 7/17-8/9 (平日休日) 8/10 9/18-9/22 9/24-9/29	7/1,7/8 7/17-8/9 (休前日) 8/26	9/23 9/30	5/3-5/6	7/15,7/16 8/11-8/19 9/16,9/17
2名1室	14,250 (14,000)	15,450 (15,200)	15,850 (15,600)	16,850 (16,600)	17,050 (16,800)	17,450 (17,200)	17,650 (17,400)	18,050 (17,800)	18,650 (18,400)	19,750 (19,500)	20,750 (20,500)	22,750 (22,500)	23,750 (23,500)
3名1室	13,700 (9,415)	14,900 (10,255)	15,300 (10,535)	16,300 (11,235)	16,500 (11,375)	16,900 (11,655)	17,100 (11,795)	17,500 (12,075)	18,100 (12,495)	19,200 (13,265)	20,200 (13,965)	22,200 (15,365)	23,200 (16,065)
4-6名1室	13,150 (9,030)	14,350 (9,870)	14,750 (10,150)	15,750 (10,850)	15,950 (10,990)	16,350 (11,270)	16,550 (11,410)	16,950 (11,690)	17,550 (12,110)	18,650 (12,880)	19,650 (13,580)	21,650 (14,980)	22,650 (15,680)

※旅行代金には、宿泊費(1泊2食)消費税・入湯税が含まれます。※()内は小学生料金となります。※食事・布団なしの3歳-未就学の添寝幼児様は4,700円となります。※2歳以下の添寝幼児様は1,650円となります。

募集型企画旅行条件説明書をご用意しております。詳しくはカウンタースタッフへお問い合わせください。



旅行企画・実施

●受託販売

北見本店 Tel.(0157)56-4110

年中無休(営業時間/AM9:00~PM8:00)

中標津店 Tel.(0153)73-4572

年中無休(営業時間/AM9:00~PM8:00)

株式会社 北海道トラベル [営業企画グループ]

☎(一社)日本旅行業協会会員 観光庁長官登録旅行業 第1-1583号

〈総合旅行業務取扱管理者 湯本勝也〉

〒099-2103 北海道北見市瑞野町3区572の1(東武イーストモール内)

総合旅行業務取扱管理者とは、お客様の旅行を取り扱う営業所での取引の責任者です。このご旅行の契約に関し、担当者からの説明にご不明な点がありましたら、ご遠慮なく上記の旅行業務取扱管理者にご質問ください。