女満別・釧路発着

～2022.10/29

成田 peach フリープラン

成田空港より無料シャトルバス運行

インターナショナルガーデンホテル成田

成田山新勝寺や
小江戸佐原・水郷潮来の
観光はいかがですか？

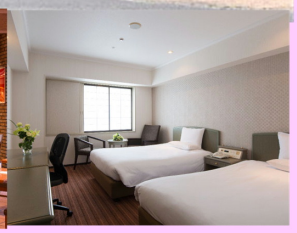

■旅行代金　2・3日間■　大人お1人様　1-3名1室

2日間

女満別発着　最安値	女満別発着　最高値
20,800円	24,800円

3日間

女満別発着　最安値	女満別発着　最高値
25,300円	33,300円

※ツアー座席が満席またはホテルが満室の場合ご希望に添えない場合がございます。
※上記旅行代金は、設定期間の最安値および最高値となりシーズンにより変動いたします。
※カウンター係員がその日のベストレートでご案内いたしますのでお気軽にお声がけ下さい。

■行程表■

2日間	3日間	スケジュール	食事
1	1	女満別･釧路空港＝＝成田空港…（シャトル）…ホテル	×
×	2	終日自由行動	朝
2	3	ホテル…（シャトル）…成田空港＝＝女満別･釧路空港	朝

※交通状況その他の事由により行程の一部が変更となる場合がございます。

■ＬＣＣ利用プランの注意点■記載内容は、弊社募集型企画旅行条件説明書面より優先されます。
①ご予約について～出発日の前日までご予約が可能です。1名様よりお申込できます。②お支払いについて～当プランは予約日を含め3日以内に発券およびお支払いとなります。予約日が出発日の前日または前々日の場合は予約と同時に発券およびお支払いとなります。③お取消しについて～当プランは発券後の払い戻し返金が出来ませんのでご注意ください。尚、ご旅行お取消の際は予約済み座席の取消が必要なため弊社までご連絡ください。④旅行代金に含まれるもの～個人包括旅行運賃適用の往復の航空運賃（受託手荷物20kg（3辺の和が203cmまで）×1個、スタンダードの座席指定、支払い手数料、空港施設使用料）、既定の宿泊費（朝食付）、その他税サービス料が含まれます。※一旅程1名様毎に1,000円の発券手数料が別途かかります。⑤その他～延泊およびエアー延長が可能です、スタッフにご確認ください。添乗員は同行いたしません。子供料金の設定はございません。

募集型企画旅行条件説明書をご用意しております。詳しくはカウンタースタッフへお問い合わせください。

この旅行は（株）東北海道トラベル（以下「当社」という）が旅行を企画して実施するものであり、お客様は、当社と募集型企画旅行契約（以下「契約」という）を締結することになります。また、契約の内容・条件は、各コースごとに記載されている条件のほか、下記条件、出発前にお渡しする確定書面（行程ご案内）及び当社旅行業約款募集型企画旅行契約の部によります。

①お申込み・契約成立　1）所定の旅行申込書に所定事項を記入のうえ、次に定める申込金を添えてお申込みいただきます。申込金は旅行代金または取消料もしくは違約料の一部として取り扱います。

旅行代金（おひとり様）	3万円未満	3万円以上6万円未満	6万円以上10万円未満	10万円以上15万円未満	15万円以上
お申込金	6，000円	12，000円	20，000円	30，000円	旅行代金の20％

2）当社及び当社の受託営業所（以下「当社ら」という）は、電話、郵便及びファクシミリ、インターネットその他通信手段による旅行契約の申し込みを受け付けることがあります。この場合、お客様は当社らが契約の締結を承諾した旨を通知日の翌日から起算して3日以内に、申込書の提出と申込金のお支払いをしていただきます。3）契約は当社らが契約の締結を承諾し、申込金の受領をした時に成立いたします。4）旅行代金は、旅行開始日の前日から起算してさかのぼって21日目（以下「基準日」という）にあたる日より前にお支払いいただきます。基準日以降にお申込みされた場合は、お申込み時点又は旅行開始日前の当社らが指定する期日までにお支払いいただきます。

②旅行日程・旅行代金　各コースごとに表示しています（旅行代金は、特に注釈のない時は満12歳以上の方はおとな旅行代金、満3歳以上12歳未満の方はこども旅行代金を、おとな・こどもの区分表示がないときは満3歳以上の全ての方に当該旅行代金を適用します）。

③旅行代金に含まれるもの　各コースごとに明示した運送機関の運賃・料金（注釈のない限り航空機は普通席）、宿泊費、食事代、消費税等諸税、旅客施設使用料（空港により必要な場合）及び特に明示したその他の費用等。

④旅行代金に含まれないもの　各コースに含まれない交通費等の諸費用、個人的性質の諸費用、オプショナルプラン（別途料金）の代金等。

⑤取消料等　取消料　契約成立後、お客様のご都合により契約を解除される場合、又は所定の期日までに旅行代金のお支払いがなく当社が契約を解除した場合、旅行代金に対しておひとりにつき次の料率で取消料又は取消料と同額の違約料をいただきます。なお、複数人数のご参加で、一部のお客様が契約を解除される場合は、ご参加のお客様から運送・宿泊機関等の（一台・一室あたりの）ご利用人数の変更に対する差額代金をそれぞれいただきます。

取消料は別紙またはツアー備考欄をご参照ください。

⑥添乗員　1）添乗員同行と記載されたコースを除き、添乗員は同行しません。お客様が旅行に必要なクーポン類をお渡ししますので、旅行サービスの提供を受けるための手続きはお客様ご自身で行っていただきます。なお、現地における当社の連絡先は行程ご案内などに明示します。また、悪天候等お客様の責に帰すべき事由によらず旅行サービスの受領が出来なくなった場合は、当該部分の代替えサービスの手配や手続きはお客様ご自身で行っていただきます。2）添乗員同行と記載されたコースには添乗員が同行し、原則として契約書面に定められた行程を安全かつ円滑に実施するために必要な業務を行います。

⑦通信契約　当社らは、当社らが提携するクレジットカード会社のカード会員（以下「会員」という）より所定の伝票への「会員の署名なくして旅行代金や取消料等のお支払いを受ける」ことを条件に「電話、ファクシミリ、その他の通信手段による旅行のお申込み」を受けることがあります（以上を「通信契約」といいます）。なお、受託旅行業者により当該取り扱いができない場合や、取り扱いができるカードの種類に制限がある場合があります。

⑧旅行条件・旅行代金の基準期日　この旅行条件は、2020年4月1日を基準日としています。また、旅行代金は、2020年4月1日現在の有効な運賃・料金・規則を基準として算出しています。

⑨ご注意　1）お客様の都合による航空便の変更・行程変更はできません。2）交通機関の渋滞等、当社の責に帰すべき事由によらず航空便のお乗り遅れの場合、別途、航空券のご購入が必要となり航空券引換証の払い戻しもできません。3）悪天候など、お客様の責に帰すべき事由によらず旅行サービスの受領ができなくなった場合、当該旅行サービスに対して取消料、違約料など支払うべき費用を差し引いた金額をお客様に払い戻します。ただし、代替えサービスの宿泊費・交通費等は、お客様のご負担となります。

⑩個人情報のお取扱い　1）下記受託販売欄に記載の受託旅行業者など（以下「販売店」という）及び当社は、旅行申込の際に提出された申込書に記載された個人情報についてお客様との間の連絡のために利用させていただくほか、お客様がお申込いただいた旅行において運送・宿泊機関等の提供するサービスの手配およびそれらのサービスの受領のための手続きに必要な範囲内で利用させていただきます。※このほか、当社および販売店では1.当社、販売店及びこれらと提携する企業の商品やサービス、キャンペーンのご案内。2.旅行参加後のご意見やご感想の提供のお願い。3.アンケートのお願い。4.特典サービスの提供。5 統計資料の作成。に、お客様の個人情報を利用させていただくことがあります。2）当社は、旅行先でのお客様のお買い物などの便宜のため当社の保有するお客様の個人データをお土産物店に提供することがあります。この場合、お客様の氏名・搭乗日及び航空便名等に係わる個人データを、あらかじめ電子的方法等で送付することによって提供いたします。なお、これらの事業者へ個人データの提供の停止を希望される場合は、お申込時にお申し出ください。3）当社は当社が保有するお客様の個人データのうち、氏名、住所、電話番号又はメールアドレス等のお客様へのご連絡にあたり必要となる最小限の範囲のものについて、当社グループ企業との間で、共同して利用させていただくことがあります。当社グループ企業は、それぞれの企業の営業案内、催し物内容等のご案内、ご購入いただいた商品の発送のためにこれを利用させていただくことがあります。個人データの管理について責任を有するものの氏名又は名称は、当社ホームページ（http://www.higashihokkaido.com）を参照ください。

旅行企画・実施

ハートフルツアー®
株式会社 東北海道トラベル［営業企画グループ］
(一社)日本旅行業協会会員 観光庁長官登録旅行業　第1-1583号
〈総合旅行業務取扱管理者 湯本勝也〉
〒099-2103 北海道北見市端野町3区572の1（東武イーストモール内）

●受託販売
北見本店 Tel.(0157)56-4110
年中無休〈営業時間/AM9:00～PM8:00〉
中標津店 Tel.(0153)73-4572
年中無休〈営業時間/AM9:00～PM8:00〉

株式会社 東北海道トラベルは
北海道コンサドーレ札幌の
リレーションシップ・パートナーです。

総合旅行業務取扱管理者とは、お客様の旅行を取り扱う営業所での取引きの責任者です。このご旅行の契約に関し、担当者からの説明にご不明な点がありましたら、ご遠慮なく上記の旅行業務取扱管理者にご質問ください。